DICHIARAZIONE DI CONFORMITA' DELL'IMPIANTO ALLA REGOLA DELL'ARTE

Decreto Ministeriale 22 Gennaio 2008, n° 37

Prot. n. (1) 02

Il Sottoscritto **Di Sinno Mirko**, titolare o legale rappresentante dell'impresa **Edil Di Sinno Costruzioni Di Di Sinno Mirko** operante nel settore **Idro-Termo-Sanitari e Impianto gas** con sede in via **Contrada Colli** n. **104** Comune **Scafa** (prov. **Pe**) tel. **334-1343606** P.IVA **02020160681**.

☒ iscritta nel registro delle ditte (DPR 07/12/1995, n° 581) della camera C.I.A.A. di Pescara n. 147191

☒ iscritta all'Albo Provinciale delle Imprese Artigiane (L: 8/8/1985, n° 443) di Pescara n. 41043

Esecutrice dell'impianto (2): **Impianto gas in parte esistente eseguito da altra ditta ed in parte di nuova costruzione eseguita dalla ditta Edil Di Sinno Costruzioni di Di Sinno Mirko con mera sostituzione caldaia da kw 24 e predisposizione tappo per eventuale piano cottura da kw 8 per un totale complessivo di kw 32.Come da schema allegato**

Nota – **Per gli impianti a gas** specificare il tipo di gas distribuito: canalizzato 1°, 2°, 3° famiglia: GPL da serbatoio fisso.
Per gli impianti elettrici specificare la potenza massima impiegabile

Inteso come:

☐ nuovo impianto; ☐ trasformazione; ☐ ampliamento; ☒ manutenzione straordinaria: ☐ altro (3)

Commissionato da: **Parco Nazionale Della Maiella** Installato nei locali siti nel Comune di: **Caramanico Terme** (prov. **Pe**) Via **Roma(fg.41 part.603 sub.7)** n. **42** scala ____ piano ____ Interno **Lato Ovest**

di proprietà di **Parco Nazionale Della Maiella Via Occidentale n° 6 Guardiagrele(Ch) cap. 66016**

in edificio adibito ad uso: ☐ industriale; ☐ civile; ☐ commercio; ☒ altri usi

DICHIARA

sotto la propria personale responsabilità, che l'impianto è stato realizzato in modo conforme alla regola dell'arte, secondo quanto previsto dall'art. 6, tenuto conto delle condizioni di esercizio e degli usi a cui è destinato l'edificio, avendo in particolare:

☐ rispettato il progetto redatto ai sensi dell'art. 5 Progettista ____ nr. Iscrizione Albo ____;

☒ seguito la norma tecnica applicabile all'impiego: (4) **Uni 7129/2015;Uni Ts 11147 e norme vigenti**;

☒ installato componenti e materiali adatti al luogo di installazione;

☒ controllato l'impianto ai fini della sicurezza e della funzionalità con esito positivo, avendo eseguito le verifiche richieste dalle norme e dalle disposizioni di legge;

☐ Verificato la compatibilità tecnica con l'impianto preesistente (solo per rifacimenti parziali).

Allegati obbligatori:

☐ progetto (ai sensi dell'art. 5 e 7);(5)

☒ relazione con tipologie dei materiali utilizzati; (6)

☒ schema di impianto realizzato; (7)

☐ riferimento a dichiarazioni di conformità precedenti o parziali già esistenti;(8)

☒ copia del certificato di riconoscimento dei requisiti tecnico-professionali;

☐ attestazione di conformità per impianto realizzato con materiali o sistemi non normalizzati. (9)

Allegati facoltativi: (10)

DECLINA

Ogni responsabilità per sinistri a persone o a cose derivanti da manomissione dell'impianto da parte di terzi ovvero da carenza di manutenzione o riparazione.

Il responsabile tecnico
(se diverso dal dichiarante)

EDIL DI SINNO COSTRUZIONI
di Di Sinno Mirko
Contrada Colli n. 104 - 65027 Scafa (PE)
COD. FISC. DSNMRK84L08G878Q
P.IVA 02020160681 - SDI: XL13UG4
Simone 349.8738448 Mirko 334.1343606

Data **02/12/2024**

AVVERTENZE PER IL COMMITTENTE: il committente o proprietario è tenuto ad affidare i lavori di installazione, di trasformazione, di ampliamento e di manutenzione degli impianti ad imprese abilitate

il sottoscritto (11) **Parco Nazionale Della Maiella**
committente dei lavori, dichiara di aver ricevuto copia della presente, corredata degli allegati indicati in data (12) ____

Il Cliente (13)
(firma per ricevuta)

Allegato I/40

ATTESTAZIONE DI CORRETTA ESECUZIONE DELL'IMPIANTO

(rilasciata ai sensi della Deliberazione 40/2014/R/gas dell'Autorità per l'Energia Elettrica il Gas ed il Sistema Idrico)

Sezione da compilarsi a cura del venditore

Codice del Punto di Riconsegna o codice assegnato dal distributore alla richiesta di attivazione / riattivazione della fornitura: _____

Sezione da compilarsi a cura dell'installatore

Il sottoscritto **DI SINNO MIRKO**

titolare o legale rappresentante dell'impresa (ragione sociale) **EDIL DI SINNO COSTRUZIONI DI DI SINNO MIRKO**

con sede nel comune di: **SCAFA** CAP **65027** (prov. **PE**)

via **CONTRADA COLLI** n. **104**

tel. _____ (tel. cellulare: **334/1343606**) e-mail:

disinno.mirko@cert.cna.it Partita IVA: **02020160681**

- iscritta nel registro delle imprese (D.P.R. 7/12/1995, n. 581) della CCIAA di **Pescara n° 147191**
- iscritta all'albo imprese artigiane (L. 8.8.1985, n. 443) della provincia di **Pescara n° 41043**

incaricata della messa in servizio dell'impianto di utenza a gas inteso come:

[X] modifica impianto [] nuovo impianto [] Spostamento piano cottura

installato nei locali ubicati al seguente indirizzo:

via **ROMA(FG.41 PART. 603 SUB.7)** n. **42** piano _____ interno **LATO OVEST**

comune di CARAMANICO TERME (prov. **PE**)

- ricadente nell'ambito di applicazione del DM 22 gennaio 2008, n. 37 e s.m.i.;
- avente portata termica complessiva dell'impianto (intesa come somma delle portate termiche dei singoli apparecchi installati e/o installabili) pari a **32** kW;

Dichiara sotto la propria personale responsabilità che l'impianto:

A) [] **È stato completamente realizzato dalla medesima impresa sopraindicata:**

- rispettando il progetto (1);
- seguendo la normativa tecnica applicabile all'impiego (2): UNI 7129/2015;UNI TS 11147 E NORME VIGENTI

B) [X] **È stato realizzato parzialmente da altra impresa**

A tal proposito attesta che **non sono** (3) presenti tutte le relative dichiarazioni di conformità;

Dichiara di aver verificato con esito positivo la tenuta dell'impianto, secondo la norma (2):

UNI CIG 7129/2015 e punto 5.2 a 5 bar per 30 minuti 1° prova e punto 5.3 a 120 mbar per 35 minuti con n° 2 letture 15 + 20 minuti

Allega alla presente attestazione:

a) ☐ progetto (4);
b) [x] relazione con tipologie dei materiali utilizzati (5);
c) [x] schema di impianto realizzato (6);
d) ☐ attestazione di conformità per impianto realizzato con materiali o sistemi non normalizzati (7);
e) [x] copia del certificato di riconoscimento o visura camerale con i requisiti tecnico- professionali;
f) ☐ eventuali dichiarazioni di conformità precedenti o parziali, già esistenti (8);
g) [X] rapporto tecnico di cui alle linee guida n. 11 del CIG (9);
h) ☐ dichiarazione del progettista, per i soli impianti soggetti alle vigenti disposizioni in materia di prevenzione incendi.

- Resta in attesa che venga fornito gas all'impianto al fine di controllarne la sicurezza e la funzionalità eseguendo le verifiche richieste dalle norme e dalle disposizioni di legge vigenti.

Data 02-12-2024

Il dichiarante (timbro e firma)

Ditta DI SINNO COSTRUZIONI
di Di Sinno Mirko
Contrada Colli, 104 - 65021 Scafa (PE)
COD. FISC. DSNMRK84L08G878Q
P.IVA 02020160681 - SDI: XJ13LG4
Simone 349.8138448 Mirko 334.1343606

NOTE

(1) Vedere l'art. 5 "Progettazione degli impianti" del DM 22 gennaio 2008, n. 37.
(2) Citare la o le norme tecniche e di legge, distinguendo tra quelle riferite alla progettazione, all'installazione e alle verifiche.
(3) Barrare la voce che non interessa.
(4) I progetti, ai sensi dell'articolo 5, comma 4 del DM 22 gennaio 2008, n. 37, e ad eccezione di quanto previsto all'articolo 7, comma 2 del suddetto DM, contengono almeno gli schemi dell'impianto e i disegni planimetrici nonché una relazione tecnica sulla consistenza e sulla tipologia dell'installazione, della trasformazione o dell'ampliamento dell'impianto stesso, con particolare riguardo alla tipologia e alle caratteristiche dei materiali e componenti da utilizzare e alle misure di prevenzione e di sicurezza da adottare.
(5) La relazione deve contenere, per i prodotti soggetti a norme, la dichiarazione di rispondenza alle stesse completata, ove esistente, con riferimenti a marchi, certificati di prova, ecc. rilasciati da istituti autorizzati. Per gli altri prodotti (da elencare) il firmatario deve dichiarare che trattasi di materiali, prodotti e componenti conformi a quanto previsto dagli articoli 5 e 6 del DM 22 gennaio 2008, n. 37. La relazione deve dichiarare l'idoneità rispetto all'ambiente d'installazione. Quando rilevante ai fini del buon funzionamento dell'impianto, si devono fornire indicazioni sul numero o caratteristiche degli apparecchi installati ed installabili (ad esempio: 1) numero, tipo e potenza degli apparecchi; 2) caratteristiche dei componenti il sistema di ventilazione dei locali; 3) caratteristiche dei sistemi di scarico dei prodotti della combustione; 4) indicazioni sul collegamento elettrico degli apparecchi, ove previsto).
(6) Per schema dell'impianto realizzato si intende la descrizione dell'opera come eseguita (si fa semplice rinvio al progetto quando questo è stato redatto da un professionista abilitato e non sono state apportate varianti in corso d'opera). Nel caso di trasformazione, ampliamento e manutenzione straordinaria, l'intervento deve essere inquadrato, se possibile, nello schema dell'impianto preesistente.
(7) Se nell'impianto risultano incorporati dei prodotti o sistemi legittimamente utilizzati per il medesimo impiego in un altro Stato membro dell'Unione europea o che sia parte contraente dell'Accordo sullo spazio economico europeo, per i quali non esistono norme tecniche di prodotto o di installazione, la dichiarazione di conformità deve essere sempre corredata con il progetto redatto e sottoscritto da un ingegnere iscritto all'albo professionale secondo la specifica competenza tecnica richiesta, che attesta di avere eseguito l'analisi dei rischi connessi con l'impiego del prodotto o sistema sostitutivo, di avere prescritto e fatto adottare tutti gli accorgimenti necessari per raggiungere livelli di sicurezza equivalenti a quelli garantiti dagli impianti eseguiti secondo la regola dell'arte e di avere sorvegliato la corretta esecuzione delle fasi di installazione dell'impianto nel rispetto di tutti gli eventuali disciplinari tecnici predisposti dal fabbricante del sistema o del prodotto.
(8) Va allegata copia completa della/e dichiarazione/i di conformità precedentemente rilasciata/e; qualora non fossero disponibili o fossero incomplete, allegare rapporto tecnico di cui alla lettera h)
(9) Allegare solo in caso di impianti realizzati completamente o parzialmente da altra/e impresa/e, dei quali non sia/siano reperibile/i la/le dichiarazione/i di conformità.

Tab. 4 – Predisposizioni lasciate in sicurezza con tappo filettato o con rubinetto con tappo filettato:

Rif.	Ubicazione della predisposizione (esterno balcone, esterno vano tecnico, cucina, soggiorno, monolocale, ecc.)	Portata termica (kW)	Aerazione o aerabilità locale di ubicazione
F	Interno locale cucina tappo per eventuale piano cottura	8	[X] aerato ☐aerabile
			☐aerato ☐aerabile
			☐aerato ☐aerabile

Tab. 5 - Apparecchi allacciati o preesistenti:

Rif.	Ubicazione	Apparecchio	Tipo	Portata	Tipo di collegamento	Allacciato / Preesistente	Ventilazione (cm^2)	Aerazione (cm^2)
F1	Sottotetto Aerato	Caldaia Fondital	C	24	Rigido	Allacciato	Si perché all'aperto	Si perché all'aperto

Superfici effettive totali di aerazione e ventilazione dei locali con più apparecchi installati:

[ ] **Si dichiara che i locali di installazione degli apparecchi di tipo C sono aerabili**

Apparecchi di cottura allacciati o preesistenti (specificità):

Si dichiara che i piani di cottura allacciati dalla Ditta, sono dotati di dispositivi di controllo per mancanza fiamma.

[] **Si dichiara inoltre che anche i piani di cottura preesistenti sono dotati di dispositivi di controllo per mancanza fiamma.**

[ ] Apertura di ventilazione con superficie effettiva (cm^2) ☐ Apertura di ventilazione **non necessaria** (UNI 7129-2 A.2)

☐ Cappa a flusso forzato o elettroventilatore con espulsione all'esterno tramite ☐ camino singolo oppure ☐ diretta all'esterno

[] Cappa a flusso naturale con espulsione all'esterno tramite ☐ canna collettiva oppure [] diretto all'esterno

[ ] Apertura di aerazione diretta all'esterno con superficie effettiva (cm^2) (posizionata in alto)

Tab. 6.1 APPARECCHIO: Caldaia TIPO ☐ B [x] C [Rif.:F1]

SCARICO FUMI: [x] Camino singolo ☐ Canna collettiva ☐ Canna collettiva ramificata ☐ Sistema intubato

[X] Diretto a parete [] Diretto a tetto REALIZZAZIONE SISTEMA SCARICO FUMI: [X] contemporanea all'impianto [ ] preesistente

Modalità espulsione fumi:	CANALE DA FUMO				Le modalità di scarico sono compatibili con la legislazione vigente **(1)**
	Diametro (mm) Ø80	Lungh. I° verticale (m)	Lungh. sub-orizz. (m) 0,30	N° di curve 1	
[]Tiraggio naturale					☐ no
[x] Tiraggio forzato	[X] Rispettato le prescrizioni del fabbricante dell'apparecchio **(1)**				[x] sì

(1) solo per apparecchi allacciati dalla Ditta che compila e firma l'attestazione di corretta esecuzione dell'impianto.

Tab. 6.2 APPARECCHIO: ..... TIPO ☐ B ☐ C [Rif.:.....]

SCARICO FUMI: ☐ Camino singolo ☐ Canna collettiva ☐ Canna collettiva ramificata ☐ Sistema intubato

☐ Diretto a parete ☐ Diretto a tetto REALIZZAZIONE SISTEMA SCARICO FUMI: ☐ contemporanea all'impianto ☐ preesistente

Modalità espulsione fumi:	CANALE DA FUMO				Le modalità di scarico sono compatibili con la legislazione vigente **(1)**
	Diametro (mm)	Lungh. I° verticale (m)	Lungh. sub-orizz. (m)	N° di curve	
☐ Tiraggio naturale					☐ sì
☐ Tiraggio forzato	☐ Rispettato le prescrizioni del fabbricante dell'apparecchio **(1)**				☐ sì

(1) solo per apparecchi allacciati dalla Ditta che compila e firma l'attestazione di corretta esecuzione dell'impianto.

Tab. 6.3 APPARECCHIO: ..... TIPO ☐ B ☐ C [Rif.:.....]

SCARICO FUMI: ☐ Camino singolo ☐ Canna collettiva ☐ Canna collettiva ramificata ☐ Sistema intubato

☐ Diretto a parete ☐ Diretto a tetto REALIZZAZIONE SISTEMA SCARICO FUMI: ☐ contemporanea all'impianto ☐ preesistente

Modalità espulsione fumi:	CANALE DA FUMO				Le modalità di scarico sono compatibili con la legislazione vigente **(1)**
	Diametro (mm)	Lungh. I° verticale (m)	Lungh. sub-orizz. (m)	N° di curve	
☐ Tiraggio naturale					☐ sì
☐ Tiraggio forzato	☐ Rispettato le prescrizioni del fabbricante dell'apparecchio **(1)**				☐ sì

(1) solo per apparecchi allacciati dalla Ditta che compila e firma l'attestazione di corretta esecuzione dell'impianto.

Tab. 6.4 APPARECCHIO: ..... TIPO ☐ B ☐ C [Rif.:.....]

SCARICO FUMI: ☐ Camino singolo ☐ Canna collettiva ☐ Canna collettiva ramificata ☐ Sistema intubato

☐ Diretto a parete ☐ Diretto a tetto REALIZZAZIONE SISTEMA SCARICO FUMI: ☐ contemporanea all'impianto ☐ preesistente

Modalità espulsione fumi:	CANALE DA FUMO				Le modalità di scarico sono compatibili con la legislazione vigente **(1)**
	Diametro (mm)	Lungh. I° verticale (m)	Lungh. sub-orizz. (m)	N° di curve	
☐ Tiraggio naturale					☐ sì
☐ Tiraggio forzato	☐ Rispettato le prescrizioni del fabbricante dell'apparecchio **(1)**				☐ sì

(1) solo per apparecchi allacciati dalla Ditta che compila e firma l'attestazione di corretta esecuzione dell'impianto.

Il piano cottura che verrà installato, sarà munito di termocoppia e rispetterà le norme vigenti per la ventilazione e l'aerazione. Si allega copia modello RTC

Timbro

EDIL DI SINNO COSTRUZIONI
di Di Sinno Mirko
Contrada Colli, 104 - 65027 Scafa (PE)
COD. FISC. DSNMRK84L08G878Q
P.IVA 02020150681 - SDI: XL13LG4
Simone 349.8138447 Mirko 324 1343606

Data chiusura lavori: 02/12/2024

Data della compilazione: 02/12/2024

Il Responsabile tecnico/titolare: Di Sinno Mirko (leggibile) firma: .....

Il Committente (per presa visione): Parco Nazionale Della Maiella firma: .....

Quest'allegato obbligatorio si compone di n° 4 fogli.

RAPPORTO TECNICO DI COMPATIBILTA'

DATI ANAGRAFICI DELL'OPERATORE

Rapporto Tecnico n° 01

Il sottoscritto DI SINNO MIRKO

Titolare o legale rappresentante dell'Impresa (Responsabile Tecnico) EDIL DI SINNO COSTRUZIONI DI DI SINNO MIRKO

Titolare o legale rappresentante dello studio (Professionista)

con sede nel Comune di SCAFA CAP 65027 (Prov.) PE

via C.DA COLLI N° 104 interno

Telefono Fax

E-mail Cellulare 349/8138488

Partita IVA 02020160681 Codice fiscale

iscritta nel registro delle imprese (DPR 7/12/95, n° 581) delle CCIAA di PESCARA n°

iscritta all'albo imprese artigiane (legge 8.8.1985, n° 443) della provincia di PE n° 147191

in relazione all'impianto GAS ubicato in via ROMA N° 42 (FG. 41 PART. 603 SUB.7) scala piano interno LATO OVEST

nel Comune di CARAMANICO TERME CAP 65023 (PE)

DATI ANAGRAFICI DEL RICHIEDENTE/UTILIZZATORE/RESPONSABILE DELL'IMPIANTO

Nome PARCO NAZIONALE DELLA MAIELLA Cognome

in qualità di ☐ occupante ☒ proprietario ☐ altro (specificare)

indicare l'indirizzo di residenza solo se diverso da quello dell'impianto

VIA OCCIDENTALE N° 6 GUARDIAGRELE(CH) CAP,66016

DATI E INFORMAZIONI DELL'IMPIANTO

individuabile con: PDR (Punto di Riconsegna)

Matricola contatore

inteso come [X] NUOVO IMPIANTO []MODIFICATO ☐TRASFORMATO

utilizzato per []cottura cibi [X]riscaldamento ☒ acqua calda sanit. ☐ climatizzazione ☐ altro (specificare)_____

tipo di combustibile utilizzato ☒ Gas naturale ☐GPL ☐ altro (specificare)_____

EVENTUALE DOCUMENTAZIONE DISPONIBILE

Nessun documento disponibile

APPARECCHI PRESENTI PER UNA PORTATA TERMICA COMPLESSIVA DI KW 24+8PRED

Riferimento	APPARECCHI		Quantità	Tipo	Portata termica kW	Locale di installazione-marca/modello
IMPIANTO DOMESTICO E SIMILARE						
N° F1	Caldaia	☒ riscaldamento ☒ con produzione (acs)	1	C	24	Sottotetto aerato caldaia di marca Fondital
N°_____		☐ Senza termocoppie [ ] con termocoppie				
N°_____	Forno gas					
N°	Caldaia	☐ riscaldamento ☐ con produzione (acs)				
N°_____	Scaldacqua					
N°_____	Stufa					
N°_____	Radiatore gas					
N°_____	Altro (specificare)					
N°_____	Altro (specificare)					
IMPIANTO NON DOMESTICO						
N°_____	Caldaia					
N°_____	Generatore acqua calda sanitaria (acs)					
N°_____	Generatore di aria calda					
N°_____	Altro (specificare)					
N°_____	Altro (specificare)					

n° 1 tappo per eventuale piano cottura da kw 8 Rif. F

	DICHIARA di aver effettuato i seguenti controlli	Esito positivo	Note
Tutti i tipi di impianti			
1	Controllo visivo del percorso delle tubazioni dell'impianto interno	☒	
2	Controllo materiali e sistemi di giunzione adottati per realizzare l'impianto interno	☒	
3	Controllo dello stato di conservazione dei materiali	☒	
4	Controllo della tenuta dell'impianto (**indicare il riferimento normativo/legislativo**)	☒	Punto 5.2 e 5.3
5	Controllo dell'idoneità del luogo/locale di installazione degli apparecchi	☒	
6	Controllo del collegamento degli apparecchi all'impianto	☒	
7	Controllo della ventilazione dei locali di installazione degli apparecchi (dove necessaria)	☒	
8	Controllo dell'aerazione dei locali di installazione degli apparecchi (dove necessaria)	☒	
9	Controllo materiali dei sistemi di evacuazione dei prodotti della combustione a vista o ispezionabili (canali da fumo/condotti)	☒	
10	Controllo della compatibilità tra canali/condotti di evacuazione e locali attraversati	☒	
11	Controllo dei criteri di posa di canali/condotti di evacuazione	☒	
12	Controllo visivo dello stato di conservazione del sistema di evacuazione	☒	
13	Controllo della compatibilità tra apparecchi e relativi sistemi di evacuazione	☒	
14	Controllo della compatibilità tra la pressione del locale e la tipologia degli apparecchi previsti in presenza di sistemi (apparecchi, elettroaspiratori, ecc.) che possono creare pressione negativa nel locale stesso.	☒	
15	Controllo del sistema di scarico della condensa (ove necessario)	☐	

Per impianti non domestici, oltre ai controlli sopra indicati, DICHIARO di aver effettuato anche il:

18	Controllo della compatibilità tra impianto gas e locale di installazione del/degli apparecchio/i	☐	
19	Controllo della presenza e corretta posizione della valvola di intercettazione combustibile esterna al locale di installazione	☐	
20	Controllo della ventilazione/aerazione del locale di installazione del/degli apparecchio/i	☐	
21	Altro (specificare)	☐	

L'IMPIANTO E' DA CONSIDERARSI COMPATIBILE SE I SINGOLI CONTROLLI HANNO CONSEGUITO ESITO POSITIVO.

DECLINA

ogni responsabilità per sinistri a persone, animali o cose, derivanti dall'uso dell'impianto a gas senza che siano state eseguite le prove di funzionalità, o derivanti dalla manomissione delle attuali condizioni dell'impianto a gas o dal suo utilizzo improprio.

Eventuali allegati_____

A SEGUITO DEI CONTROLLI ESEGUITI E IN CONSIDERAZIONE DEGLI ESITI POSITIVI OTTENUTI, L'IMPIANTO A GAS RISULTA:

☒ **COMPATIBILE ALLA MESSA IN SERVIZIO (fatto salvo l'esito positivo dei controlli di sicurezza e di funzionalità).**

Data 02/12/2024

l'operatore (firma)_____

EDIL DI SINNO COSTRUZIONI
di Di Sinno Mirko
Contrada Colli, 104 - 65027 Scafa (PE)
COD. FISC. DSNMRK84L08G878Q
P.IVA 02020160681 - SDI: XL13LG4
Simone 349.8138448 Mirko 334.1343606

(timbro)

DICHIARAZIONE DI CONFORMITA' DELL'IMPIANTO ALLA REGOLA DELL'ARTE

Decreto Ministeriale 22 Gennaio 2008, n° 37

Prot. n. (1) 02

Il Sottoscritto **Di Sinno Mirko**, titolare o legale rappresentante dell'impresa **Edil Di Sinno Costruzioni Di Di Sinno Mirko**, operante nel settore **Idro-Termo-Sanitari e Impianto gas** con sede in via **Contrada Colli** n. **104**

Comune **Scafa** (prov. **Pe**) tel. **334-1343606** P.IVA **02020160681**.

☒ iscritta nel registro delle ditte (DPR 07/12/1995, n° 581) della camera C.I.A.A. di Pescara n. 147191

☒ iscritta all'Albo Provinciale delle Imprese Artigiane (L: 8/8/1985, n° 443) di Pescara n. 41043

Esecutrice dell'impianto (2): **manutenzione straordinaria impianto idrico sanitario**

Nota – **Per gli impianti a gas** specificare il tipo di gas distribuito: canalizzato 1°, 2°, 3° famiglia: GPL da serbatoio fisso.
Per gli impianti elettrici specificare la potenza massima impiegabile

Inteso come:

☐ nuovo impianto; ☐ trasformazione; ☐ ampliamento; ☒ manutenzione straordinaria: ☐ altro (3)

Commissionato da: **Parco Nazionale Della Maiella** Installato nei locali siti nel Comune di: **Caramanico Terme** (prov. **Pe**) Via **Roma(fg.41 part.603 sub.7)** n. **42** scala ____ piano ____ Interno **Lato ovest**

di proprietà di **Parco Nazionale Della Maiella Via Occidentale n° 6 Guardiagrele(Ch) cap. 66016**

in edificio adibito ad uso: ☐ industriale; ☐ civile; ☐ commercio; ☒ altri usi

DICHIARA

sotto la propria personale responsabilità, che l'impianto è stato realizzato in modo conforme alla regola dell'arte, secondo quanto previsto dall'art. 6, tenuto conto delle condizioni di esercizio e degli usi a cui è destinato l'edificio, avendo in particolare:

☐ rispettato il progetto redatto ai sensi dell'art. 5 Progettista ____ nr. Iscrizione Albo ____;

☒ seguito la norma tecnica applicabile all'impiego: (4) **Uni 8065 - Uni 9182/87 - Uni 9183/87 e norme vigenti**;

☒ installato componenti e materiali adatti al luogo di installazione;

☒ controllato l'impianto ai fini della sicurezza e della funzionalità con esito positivo, avendo eseguito le verifiche richieste dalle norme e dalle disposizioni di legge;

☐ Verificato la compatibilità tecnica con l'impianto preesistente (solo per rifacimenti parziali).

Allegati obbligatori:

☐ progetto (ai sensi dell'art. 5 e 7);(5)

☒ relazione con tipologie dei materiali utilizzati; (6)

☒ schema di impianto realizzato; (7)

☐ riferimento a dichiarazioni di conformità precedenti o parziali già esistenti;(8)

☒ copia del certificato di riconoscimento dei requisiti tecnico-professionali;

☐ attestazione di conformità per impianto realizzato con materiali o sistemi non normalizzati. (9)

Allegati facoltativi: (10)

DECLINA

Ogni responsabilità per sinistri a persone o a cose derivanti da manomissione dell'impianto da parte di terzi ovvero da carenza di manutenzione o riparazione.

Il responsabile tecnico (se diverso dal dichiarante)

EDIL DI SINNO COSTRUZIONI
di Di Sinno Mirko
Contrada Colli n. 104 - 65027 Scafa (PE)
COD. FISC. DSNMRK84D08G878Q
P.IVA 02020160681 - SDI XL13L64
Simone 349.8118448 Mirko 334.1343606

Data **02/12/2024**

AVVERTENZE PER IL COMMITTENTE: il committente o proprietario è tenuto ad affidare i lavori di installazione, di trasformazione, di ampliamento e di manutenzione degli impianti ad imprese abilitate

il sottoscritto (11) **Parco Nazionale Della Maiella**

committente dei lavori, dichiara di aver ricevuto copia della presente, corredata degli allegati indicati in data (12) ____

Il Cliente (13)

(firma per ricevuta)

RELAZIONE IMPIANTO IDRICO SANITARIO

OGGETTO: MANUTENZIONE STRAORDINARIA IDRICO SANITARIA PRESSO L'EDIFICIO UBICATO IN VIA ROMA N° 42 PIANO PRIMO LATO OVEST CARAMANICO TERME (PE) COMMISSIONATO DAL PARCO NAZIONALE DELLA MAIELLA VIA OCCIDENTALE N° 6 GUARDIAGRELE (CH) CAP 66016

L'impianto idrico ha inizio con partenza dal misuratore idrico esistente con la tubazione in multistrato Ø 20.

La distribuzione nell'alloggio collettivo agli apparecchi idrico sanitari ubicati sia nel bagno che nel locale cucina avviene tramite tubazione in multistrato Ø 16.

Le tubazioni idriche sono coibentate, passano sottotraccia e sono munite di valvole generali oltre ai parziali per ogni apparecchio.

La produzione di acqua calda sanitaria avviene tramite una caldaia a condensazione di marca Fondital Tenerife KC24 ubicato all'interno del locale sottotetto aerato.

Gli scarichi principali degli apparecchi idrico sanitari sono realizzati con tubazioni in PVC Ø 90 mentre quelli secondari con il Ø 40.

I materiali installati sono di marcatura Ce e rispettano gli ambienti di installazione.

La Ditta Edil Di Sinno Costruzioni srl ha effettuato la prova di tenuta di tutto l'impianto idrico sanitario con esito positivo.

Si allega pianta dell'intervento in oggetto.

Scafa (Pe), lì 02/12/2024

In Fede

La Ditta installatrice

EDIL DI SINNO COSTRUZIONI
di Di Sinno Mirko
Contrada Colli, 104 - 65027 Scafa (PE)
COD. FISC. DSNMRK84L08G878Q
P.IVA 02020160681 - SDI: XL13LG4
Simone 349.8138448 Mirko 334.1343606

SCHEMA IMPIANTO IDRICO SANITARIO

COMMITTENTE: PARCO NAZIONALE DELLA MAIELLA VIA OCCIDENTALE 6, GUARDIAGRELE (CH)

UBICAZIONI LAVORI: VIA ROMA N° 42 PIANO PRIMO APP. LATO OVEST CARAMANICO TERME (PE) FOGLIO 41 PART. 603 SUB 7

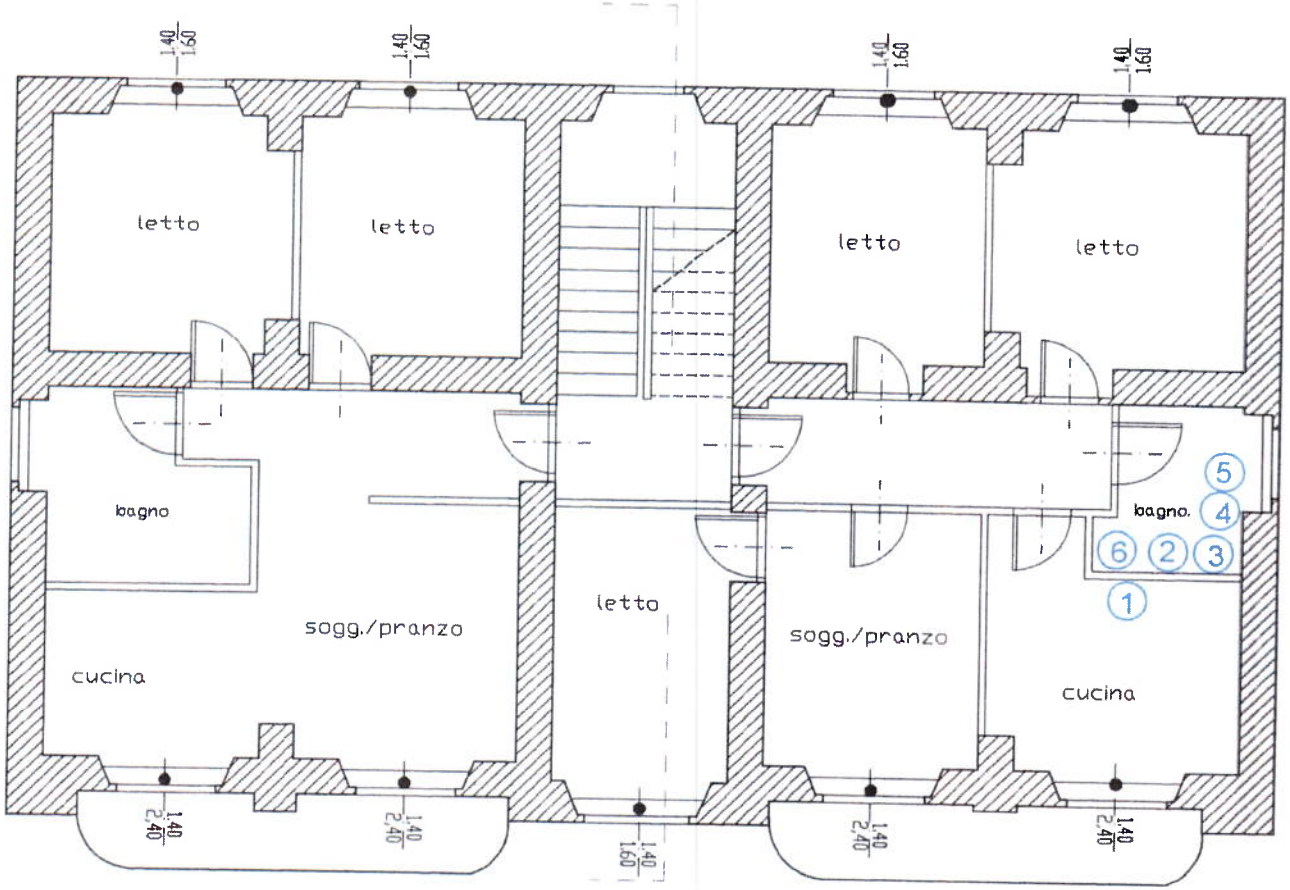

EDIL DI SINNO COSTRUZIONI
di Di Sinno Mirko
Contrada Colli, 104 - 65027 Scafa (PE)
COD. FISC. DSNMRK84L08G878Q
P.IVA 02020160684 - SDI: XL13LG4
Simone 349.8138448 Mirko 334.1343606

LEGENDA

1. ATTACCO LAVELLO CUCINA
2. LAVABO
3. VALVOLA D'ARRESTO CALDO E FREDDO
4. WC
5. BIDET
6. DOCCIA
7. CALDAIA

TUBAZIONE IDRICA IN MULTISTRATO Ø 20 E Ø 16 SOTTOTRACCIA

SCARICHI PRINCIPALI IN PVC A INNESTO Ø 90

SCARICHI SECONDARI IN PVC A INNESTO Ø 40

SCHEMA IMPIANTO IDRICO SANITARIO

COMMITTENTE: PARCO NAZIONALE DELLA MAIELLA VIA OCCIDENTALE 6, GUARDIAGRELE (CH)

UBICAZIONI LAVORI: VIA ROMA N° 42 PIANO SOTTOTETTO APP. LATO OVEST CARAMANICO TERME (PE) FOGLIO 41 PART. 603

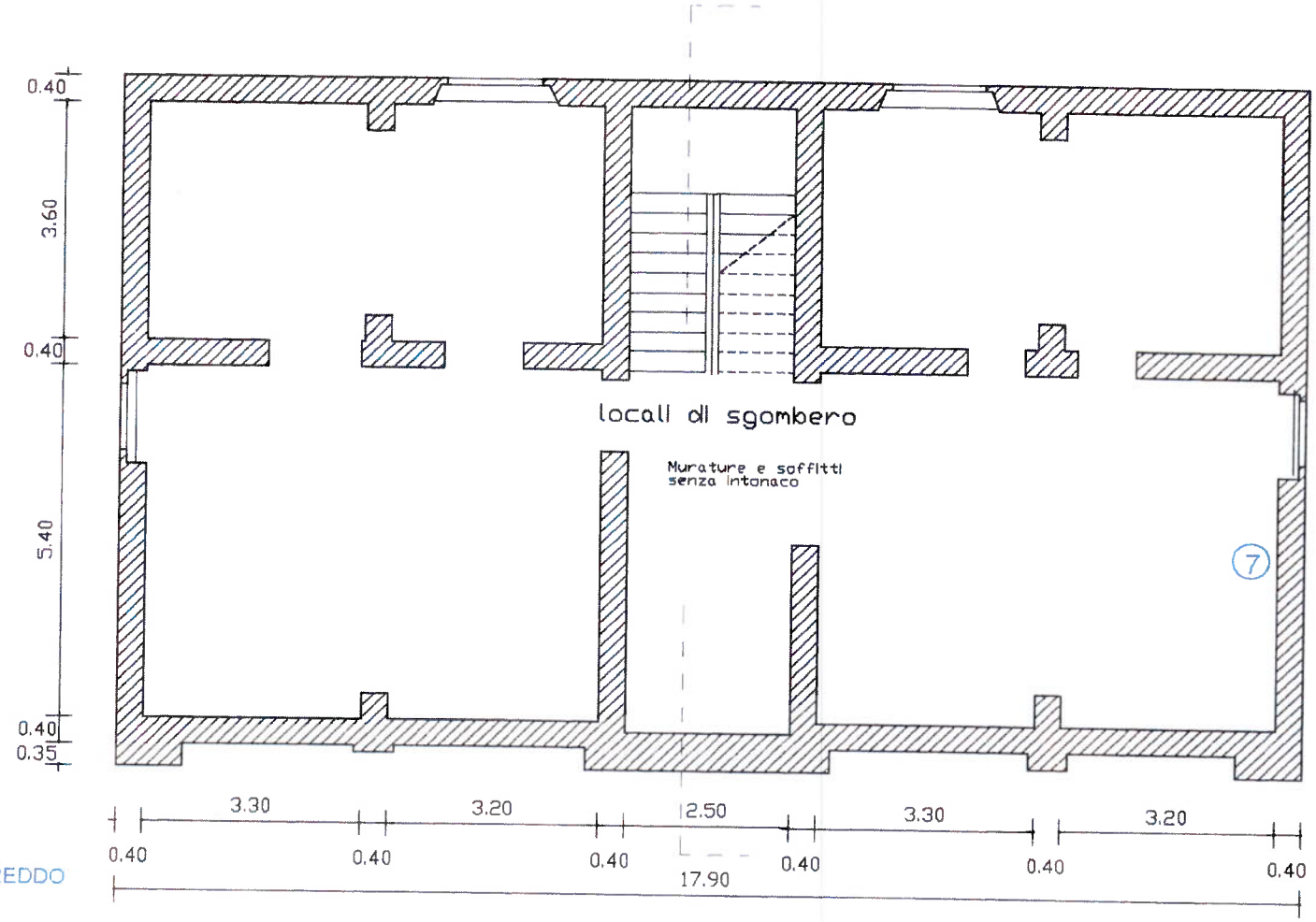

EDIL DI SINNO COSTRUZIONI
di Di Sinno Mirko
Contrada Colli, 104 - 65027 Scafa (PE)
COD. FISC. DSNMRK84L08G878Q
P.IVA 02[illegible]160681 - SDI: XL[illegible]3LG4
Simone 349.8138449 Mirko 334.1343606

LEGENDA

1. ATTACCO LAVELLO CUCINA
2. LAVABO
3. VALVOLA D'ARRESTO CALDO E FREDDO
4. WC
5. BIDET
6. DOCCIA
7. CALDAIA

TUBAZIONE IDRICA IN MULTISTRATO Ø 20 E Ø 16 SOTTOTRACCIA

SCARICHI PRINCIPALI IN PVC A INNESTO Ø 90

SCARICHI SECONDARI IN PVC A INNESTO Ø 40

DICHIARAZIONE DI CONFORMITA' DELL'IMPIANTO ALLA REGOLA DELL'ARTE

Decreto Ministeriale 22 Gennaio 2008, n° 37

Prot. n. (1) 02

Il Sottoscritto **Di Sinno Mirko**, titolare o legale rappresentante dell'impresa **Edil Di Sinno Costruzioni Di Di Sinno Mirko**

operante nel settore **Idro-Termo-Sanitari e Impianto gas** con sede in via **Contrada Colli** n. **104**

Comune **Scafa** (prov. **Pe**) tel. **334-1343606** P.IVA **02020160681**

☒ iscritta nel registro delle ditte (DPR 07/12/1995, n° 581) della camera C.I.A.A. di Pescara n. 147191

☒ iscritta all'Albo Provinciale delle Imprese Artigiane (L: 8/8/1985, n° 443) di Pescara n. 41043

Esecutrice dell'impianto (2): **manutenzione straordinaria impianto termico**

Nota – **Per gli impianti a gas** specificare il tipo di gas distribuito: canalizzato 1°, 2°, 3° famiglia. GPL da serbatoio fisso.
Per gli impianti elettrici specificare la potenza massima impiegabile

Inteso come:

☐ nuovo impianto; ☐ trasformazione; ☐ ampliamento; ☒ manutenzione straordinaria: ☐ altro (3)

Commissionato da: **Parco Nazionale Della Maiella** Installato nei locali siti nel Comune di: **Caramanico Terme**

(prov. **Pe**) Via **Roma(fg.41 part.603 sub.7)** n. **42** scala ____ piano ____ Interno **Lato ovest**

di proprietà di **Parco Nazionale Della Maiella Via Occidentale n° 6 Guardiagrele(Ch) cap. 66016**

in edificio adibito ad uso: ☐ industriale; ☐ civile; ☐ commercio; ☒ altri usi

DICHIARA

sotto la propria personale responsabilità, che l'impianto è stato realizzato in modo conforme alla regola dell'arte, secondo quanto previsto dall'art. 6, tenuto conto delle condizioni di esercizio e degli usi a cui è destinato l'edificio, avendo in particolare:

☐ rispettato il progetto redatto ai sensi dell'art. 5 Progettista ____ nr. Iscrizione Albo ____;

☒ seguito la norma tecnica applicabile all'impiego: (4) **UNI 7357;Uni 9317; L. 10/91 e norme vigenti**;

☒ installato componenti e materiali adatti al luogo di installazione;

☒ controllato l'impianto ai fini della sicurezza e della funzionalità con esito positivo, avendo eseguito le verifiche richieste dalle norme e dalle disposizioni di legge;

☐ Verificato la compatibilità tecnica con l'impianto preesistente (solo per rifacimenti parziali).

Allegati obbligatori:

☐ progetto (ai sensi dell'art. 5 e 7);(5)

☒ relazione con tipologie dei materiali utilizzati; (6)

☒ schema di impianto realizzato; (7)

☐ riferimento a dichiarazioni di conformità precedenti o parziali già esistenti;(8)

☒ copia del certificato di riconoscimento dei requisiti tecnico-professionali;

☐ attestazione di conformità per impianto realizzato con materiali o sistemi non normalizzati. (9)

Allegati facoltativi: (10)

DECLINA

Ogni responsabilità per sinistri a persone o a cose derivanti da manomissione dell'impianto da parte di terzi ovvero da carenza di manutenzione o riparazione.

Il responsabile tecnico
(se diverso dal dichiarante)

EDIL DI SINNO COSTRUZIONI
di Di Sinno Mirko
Contrada Colli, 104 - 65027 Scafa (PE)
COD. FISC. DSNMRK84L08G878Q
P.IVA 02020160681 - SDI: XL13LG4
Simone 349.8138448 - Mirko 334.1343606

Data **02/12/2024**

AVVERTENZE PER IL COMMITTENTE: il committente o proprietario è tenuto ad affidare i lavori di installazione, di trasformazione, di ampliamento e di manutenzione degli impianti ad imprese abilitate

il sottoscritto (11) **Parco Nazionale Della Maiella**

committente dei lavori, dichiara di aver ricevuto copia della presente, corredata degli allegati indicati in data (12) ____

Il Cliente (13)

(firma per ricevuta)

RELAZIONE IMPIANTO TERMICO

OGGETTO: MANUTENZIONE STRAORDINARIA TERMICO PRESSO L'EDIFICIO UBICATO IN VIA ROMA N° 42 PIANO PRIMO LATO OVEST CARAMANICO TERME (PE) COMMISSIONATO DAL PARCO NAZIONALE DELLA MAIELLA VIA OCCIDENTALE N° 6 GUARDIAGRELE (CH) CAP 66016

L'impianto termico ha inizio a partire dalla caldaia di marca Fondital Formentera KC da kw 24 alimentata a gas metano ubicato all'interno del locale sottotetto.

Dalla caldaia partono due tubazioni in multistrato Ø20 fino ad arrivare al collettore termico ubicato nel locale sottotetto.

Dal collettore termico riparte tutta la distribuzione con tubazioni Ø16 in multistrato per tutti gli elementi radianti in alluminio installati nelle varie stanze.

Le tubazioni installate sono munite di isolamento a norma di legge e passano sottotraccia ai fini della sicurezza e funzionalità è stato controllato l'impianto che ha dato esito positivo ed è pertanto risultato idoneo a norma Uni 7357-9317; Legge 10/91.

Inoltre il proprietario dell'impianto, il committente o avente altro titolo adotta le misure necessarie per conservarne le caratteristiche di sicurezza previste dalla normativa vigente in materia, ovvero affidare la manutenzione ad un tecnico abilitato per la pulizia annuale della caldaia ed a farne effettuare il controllo dei fumi con cadenza biennale.

Resta inteso che bisogna attenersi scrupolosamente alle istruzioni di uso e manutenzione della casa costruttrice.

L'impianto è stato realizzato a perfetta regola d'arte e sono stati installati materiali idonei costruiti a norma Uni e Cei.

Tutti i componenti dell'impianto sono idonei per gli ambienti in cui sono installati.

Si allega pianta oggetto di intervento.

Scafa (Pe),02/12/2024

Il Committente

La Ditta installatrice

EDIL DI SINNO COSTRUZIONI
di Di Sinno Mirko
Contrada Colli, 104 - 65027 Scafa (PE)
COD.FISC. DSNMRK84L08G378Q
P.IVA 02020160681 - SDI: XL13LG4
Simone 349.8138448 Mirko 334 1343606

SCHEMA IMPIANTO TERMICO

COMMITTENTE: PARCO NAZIONALE DELLA MAIELLA VIA OCCIDENTALE 6, GUARDIAGRELE (CH)

UBICAZIONI LAVORI: VIA ROMA N° 42 PIANO PRIMO APP. LATO OVEST CARAMANICO TERME (PE) FOGLIO 41 PART. 603 SUB 7

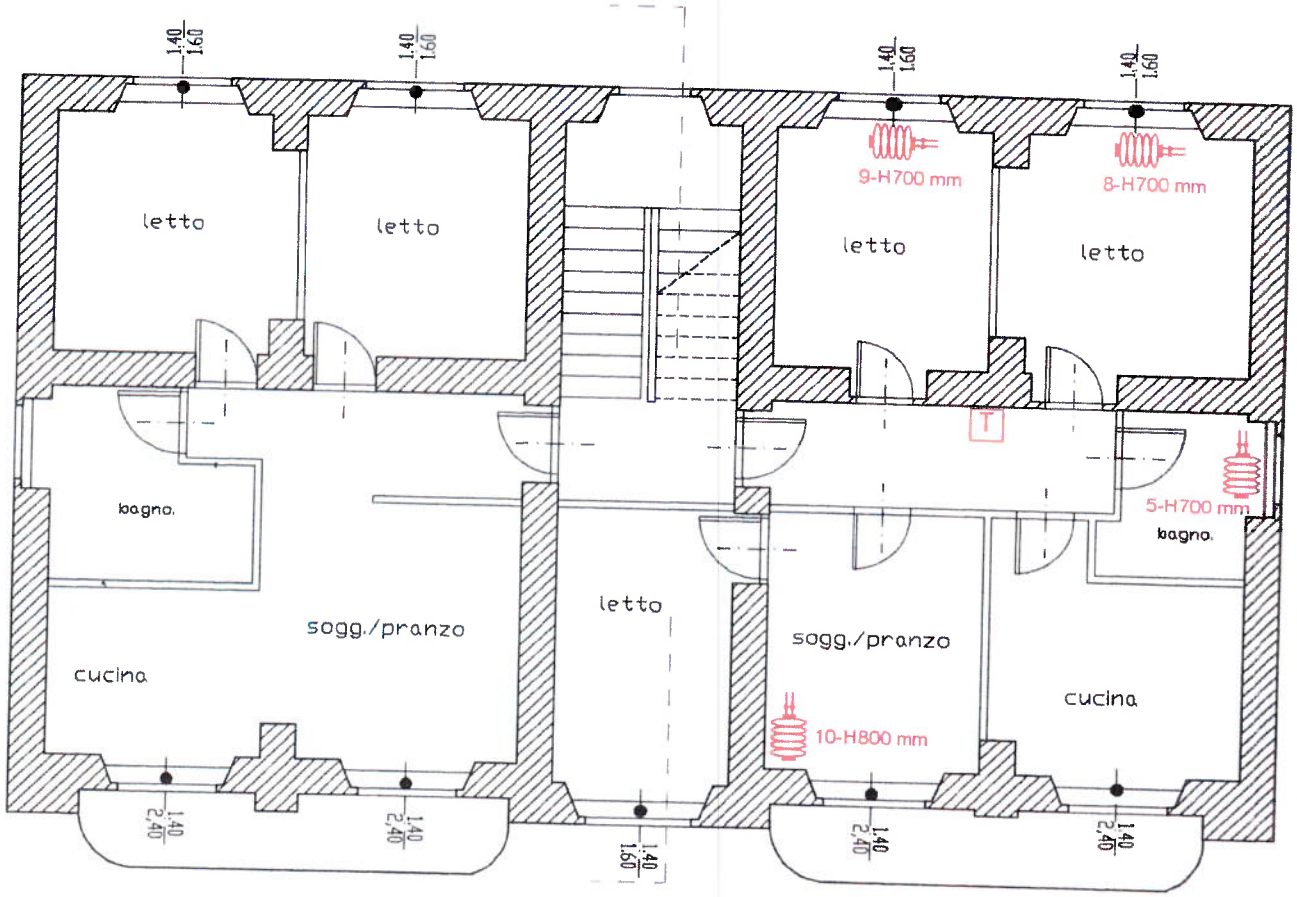

EDIL DI SINNO COSTRUZIONI
di Di Sinno Mirko
Contrada Colli, 104 - 65027 Scafa (PE)
COD. FISC. DSNMRK84L08G878Q
P.IVA 01201160681 - SDI: XE13LG4
Simone 349.8138488 Mirko 334 1343506

LEGENDA

- C — CALDAIA FONDITAL TENERIFE KC DA KW 24
- RADIATORI IN ALLUMINIO
- T — TERMOSTATO
- COLLETTORE TERMICO

CALDAIA - COLLETTORE TUBAZIONE IN MULTISTRATO Ø 20

COLLETTORE - ELEMENTI RADIANTI TUBAZIONE IN MULTISTRATO Ø16

SCHEMA IMPIANTO TERMICO

COMMITTENTE: PARCO NAZIONALE DELLA MAIELLA VIA OCCIDENTALE 6, GUARDIAGRELE (CH)

UBICAZIONI LAVORI: VIA ROMA N° 42 PIANO SOTTOTETTO APP. LATO OVEST CARAMANICO TERME (PE) FOGLIO 41 PART. 603

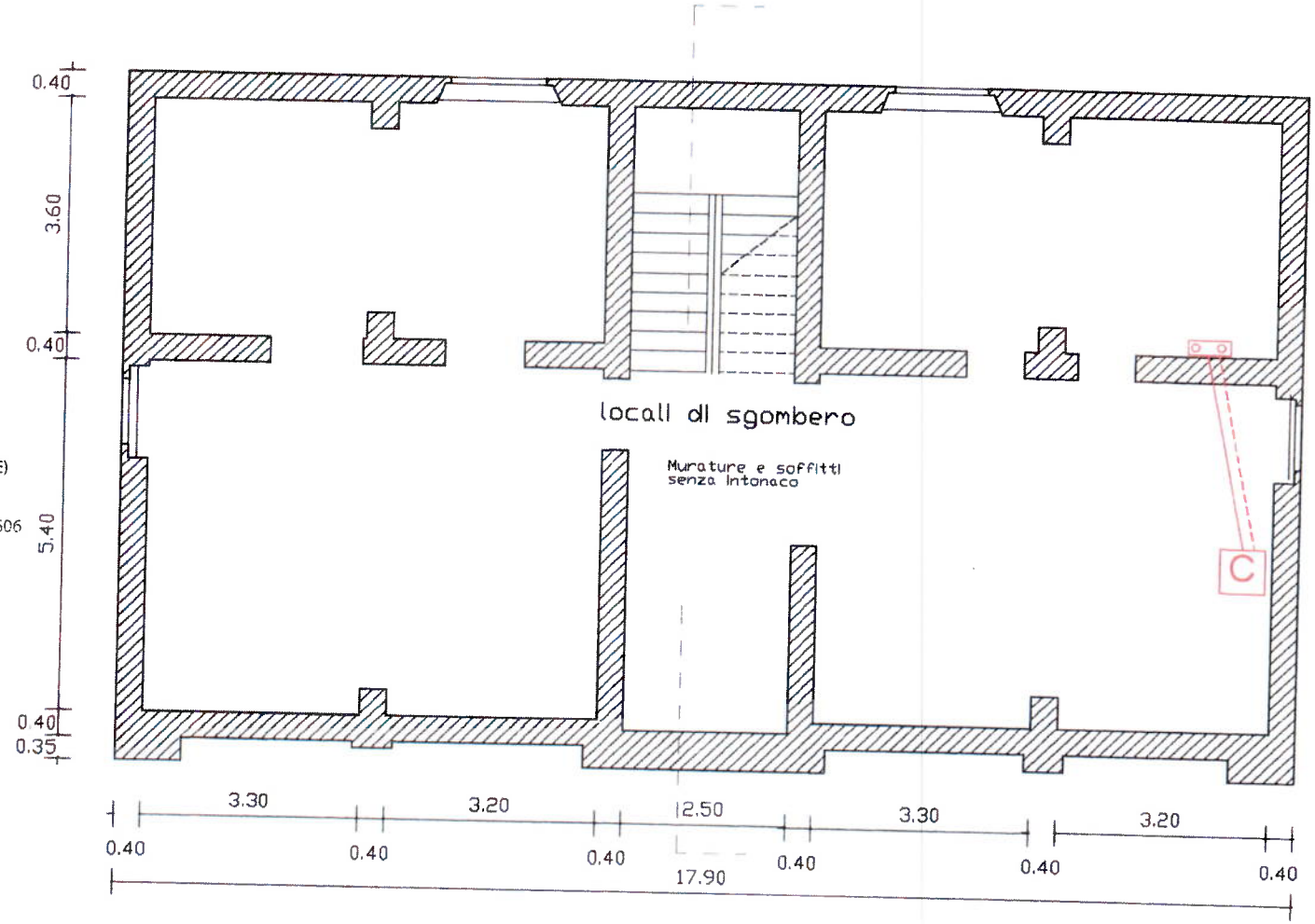

EDIL DI SINNO COSTRUZIONI
di Di Sinno Mirko
Contrada Colli, 104 - 65027 Scafa (PE)
COD. FISC. DSNMRK84L08G878Q
P.IVA 02020160681 - SDI: XLT3LG4
Simone 349.6138448 - Mirko 334.1343606

LEGENDA

- C — CALDAIA FONDITAL TENERIFE KC DA KW 24
- RADIATORI IN ALLUMINIO
- T — TERMOSTATO
- COLLETTORE TERMICO

CALDAIA - COLLETTORE TUBAZIONE IN MULTISTRATO Ø 20

COLLETTORE - ELEMENTI RADIANTI TUBAZIONE IN MULTISTRATO Ø16

DICHIARAZIONE DI CONFORMITA' DELL'IMPIANTO ALLA REGOLA DELL'ARTE

Decreto Ministeriale 22 Gennaio 2008, n° 37

Prot. n. (1) 02

Il Sottoscritto **Di Sinno Mirko**, titolare o legale rappresentante dell'impresa **Edil Di Sinno Costruzioni Di Di Sinno Mirko**

operante nel settore **Idro-Termo-Sanitari e Impianto gas** con sede in via **Contrada Colli** n. **104**

Comune **Scafa** (prov. **Pe**) tel. **334-1343606** P.IVA **02020160681**

☒ iscritta nel registro delle ditte (DPR 07/12/1995, n° 581) della camera C.I.A.A. di Pescara n. 147191

☒ iscritta all'Albo Provinciale delle Imprese Artigiane (L: 8/8/1985, n° 443) di Pescara n. 41043

Esecutrice dell'impianto (2): **manutenzione straordinaria impianto elettrico da 3 Kw**

Nota – **Per gli impianti a gas** specificare il tipo di gas distribuito: canalizzato 1°, 2°, 3° famiglia: GPL da serbatoio fisso.
Per gli impianti elettrici specificare la potenza massima impiegabile

Inteso come:

☐ nuovo impianto; ☐ trasformazione; ☐ ampliamento; ☒ manutenzione straordinaria; ☐ altro (3)

Commissionato da: **Parco Nazionale Della Maiella** Installato nei locali siti nel Comune di: **Caramanico Terme**

(prov. **Pe**) Via **Roma(fg.41 part.603 sub.7)** n. **42** scala ____ piano ____ Interno **Lato Ovest**

di proprietà di **Parco Nazionale Della Maiella Via Occidentale n° 6 Guardiagrele(Ch) cap. 66016**

in edificio adibito ad uso: ☐ industriale; ☐ civile; ☐ commercio; ☒ altri usi

DICHIARA

sotto la propria personale responsabilità, che l'impianto è stato realizzato in modo conforme alla regola dell'arte, secondo quanto previsto dall'art. 6, tenuto conto delle condizioni di esercizio e degli usi a cui è destinato l'edificio, avendo in particolare:

☐ rispettato il progetto redatto ai sensi dell'art. 5 Progettista ____ nr. Iscrizione Albo ____;

☒ seguito la norma tecnica applicabile all'impiego: (4) **CEI 64-8 e norme vigenti**;

☒ installato componenti e materiali adatti al luogo di installazione;

☒ controllato l'impianto ai fini della sicurezza e della funzionalità con esito positivo, avendo eseguito le verifiche richieste dalle norme e dalle disposizioni di legge;

☐ Verificato la compatibilità tecnica con l'impianto preesistente (solo per rifacimenti parziali).

Allegati obbligatori:

☐ progetto (ai sensi dell'art. 5 e 7);(5)

☒ relazione con tipologie dei materiali utilizzati; (6)

☒ schema di impianto realizzato; (7)

☐ riferimento a dichiarazioni di conformità precedenti o parziali già esistenti;(8)

☒ copia del certificato di riconoscimento dei requisiti tecnico-professionali;

☐ attestazione di conformità per impianto realizzato con materiali o sistemi non normalizzati. (9)

Allegati facoltativi: (10)

DECLINA

Ogni responsabilità per sinistri a persone o a cose derivanti da manomissione dell'impianto da parte di terzi ovvero da carenza di manutenzione o riparazione.

Il responsabile tecnico
(se diverso dal dichiarante)

EDIL DI SINNO COSTRUZIONI
di Di Sinno Mirko
Contrada Colli, 104 - 65027 Scafa (PE)
COD. FISC. DSNMRK84L08G878Q
P.IVA 02020160681 - SDI: XL13LG4
Simone 349.8248448 Mirko 334.1343606

Data **02/12/2024**

AVVERTENZE PER IL COMMITTENTE: il committente o proprietario è tenuto ad affidare i lavori di installazione, di trasformazione, di ampliamento e di manutenzione degli impianti ad imprese abilitate

il sottoscritto (11) **Parco Nazionale Della Maiella**

committente dei lavori, dichiara di aver ricevuto copia della presente, corredata degli allegati indicati in data (12) ____

Il Cliente (13)

(firma per ricevuta)

RELAZIONE IMPIANTO ELETTRICO

OGGETTO: MANUTENZIONE STRAORDINARIA ELETTRICO PRESSO L'EDIFICIO UBICATO IN VIA ROMA N° 42 PIANO PRIMO LATO OVEST CARAMANICO TERME (PE) COMMISSIONATO DAL PARCO NAZIONALE DELLA MAIELLA VIA OCCIDENTALE N° 6 GUARDIAGRELE (CH) CAP 66016

L'impianto elettrico si riferisce ad un appartamento destinato ad alloggio collettivo con superficie utile di circa 72 mq . La fornitura elettrica viene effettuata dall' ENEL con linea B-T a 230/ 400V.
La normativa di riferimento per gli impianti elettrici risulta essere:

- LEGGI E DECRETI - DPR n. 547 del 1955 (norme per la prevenzione degli infortuni sul lavoro); - Legge n. 186 del 1968 (disposizione concernenti la produzione dei materiali, apparecchiature, macchinari, installazioni ed impianti elettrici ed elettronici); - Legge n. 46 del 1990 (norme per la sicurezza degli impianti); - DPR n. 447 del 1991 (regolamento di attuazione legge 46/90); - D.L. 626/94 sicurezza sul lavoro
- NORME CEI - CEI 64-8 impianti elettrici utilizzatori; - CEI 64.50 guida per l' integrazione nell' edificio degli impianti elettrici utilizzatori, ausiliari e telefonici; - CEI 11-1 impianti di terra; - CEI 64-12 Guida per l' esecuzione dell' impianto di terra negli edifici per uso residenziale e terziario

La fornitura elettrica da parte dell'ente gestore è convogliata ad un misuratore elettrico ubicata all'interno del vano scala al piano terra dell'edificio in oggetto.
L'alimentazione elettrica del locale destinato ad alloggio collettivo viene gestita da un quadro generale ubicato all'ingresso dell'appartamento.
Il quadro elettrico generale è dotato di interruttore generale munito di protezione contro i sovraccarichi e corto circuiti, manovrabile sotto carico e idoneo a togliere tensione all'impianto stesso.
Le singole linee elettriche di partenza dai quadri sono protette contro i sovraccarichi e i corto circuiti.
Le distribuzioni elettriche di FM e illuminazione, sono realizzate con conduttori del tipo "non propagante la fiamma", i punti di utilizzo sono costituiti da prese da 16A e da prese interbloccate.
La Ditta Edil Di Sinno Costruzioni srl ha effettuato la prova di tenuta di tutto l'impianto elettrico con esito positivo.

Scafa (Pe), lì 02/12/2024

In Fede

La Ditta installatrice

EDIL DI SINNO COSTRUZIONI
di Di Sinno Mirko
Contrada Colli, 104 - 65027 Scafa (PE)
COD. FISC.: DSNMRK84L08G878Q
P.IVA 02020160681 - SDI: XL13LG4
Simone 349.8138449 Mirko 334.1343606

SCHEMA IMPIANTO ELETTRICO

COMMITTENTE: PARCO NAZIONALE DELLA MAIELLA VIA OCCIDENTALE 6, GUARDIAGRELE (CH)

UBICAZIONI LAVORI: VIA ROMA N° 42 PIANO PRIMO APP. LATO OVEST CARAMANICO TERME (PE) FOGLIO 41 PART. 603 SUB 7

L E G E N D A

PRINCIPALI SIMBOLI ELETTRICI

SIMBOLO	DESCRIZIONE
	MISURATORE ENERGIA (FORNITURA ENEL) UBICATO ALL'ESTERNO
	PUNTO LUCE A SOFFITTO
	PUNTO LUCE A PARETE
	QUADRO ELETTRICO GENERALE MUNITO DI SALVAVITA
10/16A	PRESA 10/16A + T
TV	PRESA TV
	INTERRUTTORE UNIPOLARE
	CAMPANELLO
	ILLUMINAZIONE NEON A SOFFITTO
TEL	LINEA TELEFONICA
	LAMPADA EMERGENZA
	PRESA SMUCO
	CAMPANELLO EMERGENZA BAGNO
	INTERRUTTORE BIPOLARE
E	PRESA ETHERNET
	CITOFONO
	PULSANTE
	INTERRUTTORE DEVIATORE
R	RONZATORE

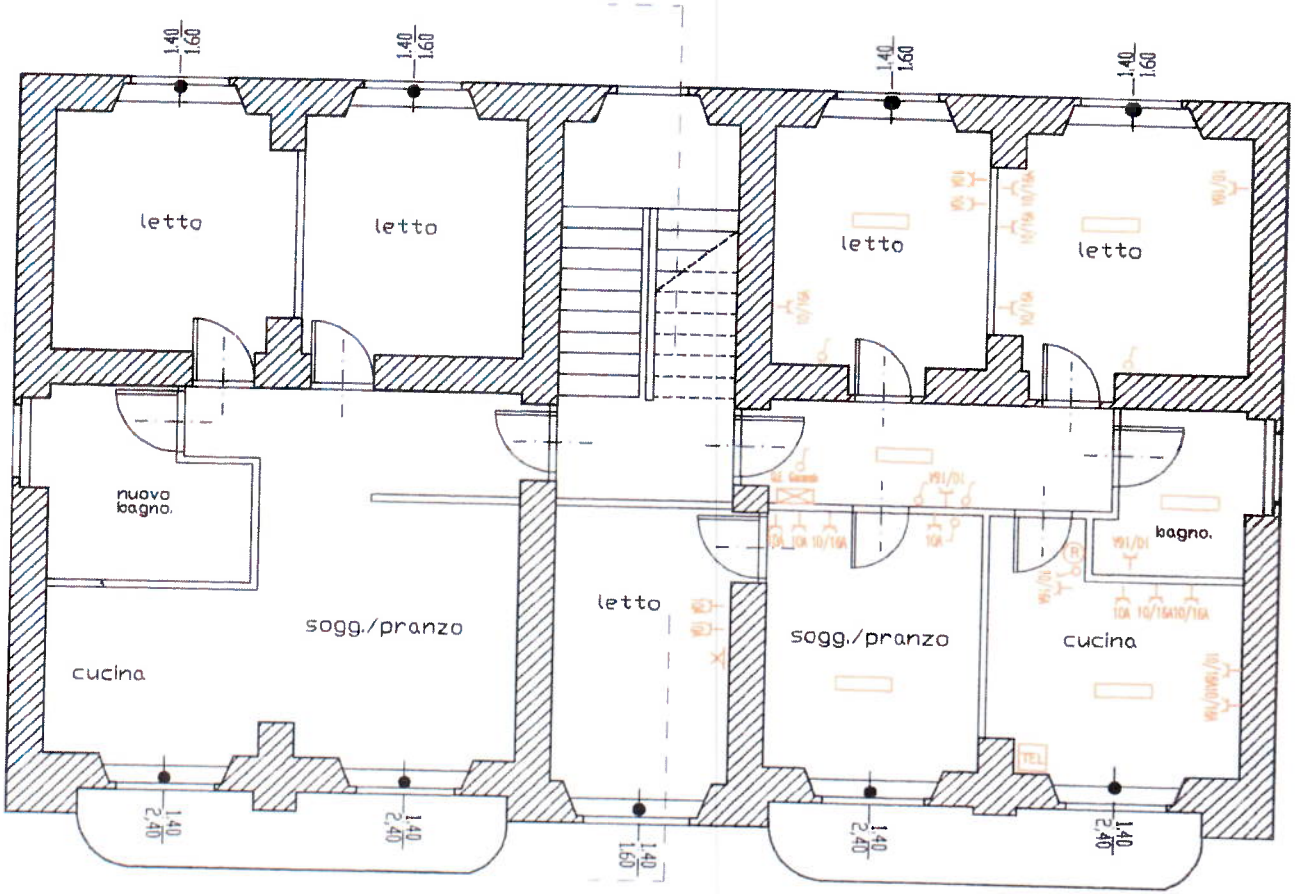

EDIL DI SINNO COSTRUZIONI
di Di Sinno Mirko
Contrada Colli, 104 - 65027 Scafa (PE)
COD. FISC. / DSNMRK84L08G878Q
P.IVA 02000160681 - SDI: XE13LG4
Simone 349.8138448 Mirko 334.1343606

PIANTA PRIMO

DESCRIZIONE SCHEMATICA DELL'IMPIANTO

Schema Unifilare dell'impianto

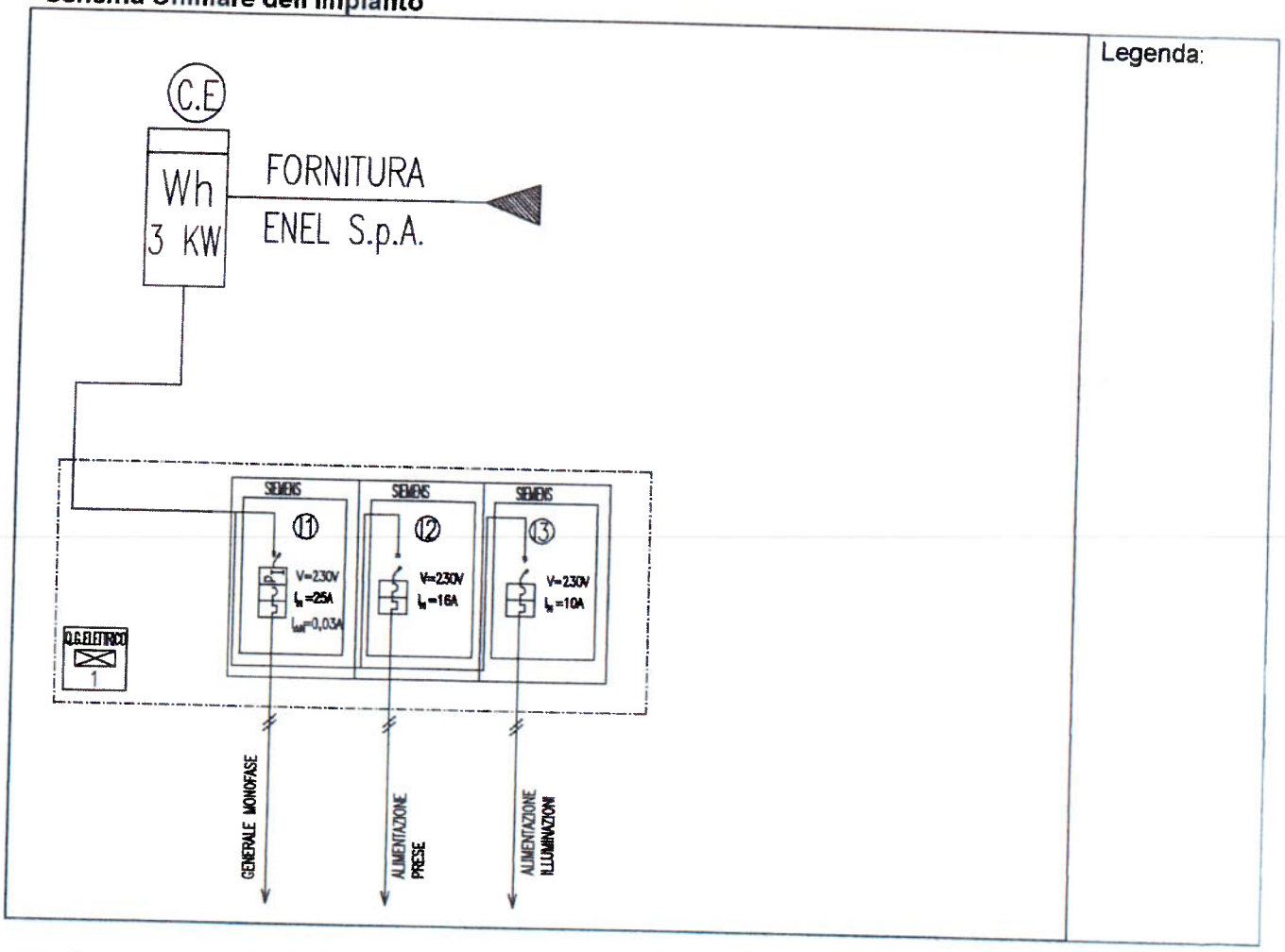

Tipologia dei materiali attualmente esistenti:

Rif	Ubicazione	Componente	Costruttore/marca	Matricola	Dati 1	Dati 2	Dati 3
C.E	INT. VANO SCALE	MISURATORE ELETTRICO ENEL	ENEL				
Q.E.1	INGR. APP LATO OVEST	QUADRO ELETTRICO 1					
L1	QUADRO ELETTRICO 1	INTERRUTTORE DIFFERENZIALE-MAGNETOTERMICO	SIEMENS	5SZ3 222 -1B	V 230	IN 25 A	I =0,03A
L2	QUADRO ELETTRICO 1	INTERRUTTORE MAGNETOTERMICO	SIEMENS	5S0253	V 230	IN 16 A	
L3	QUADRO ELETTRICO 1	INTERRUTTORE MAGNETOTERMICO	SIEMENS	5S0253	V 230	IN 10 A	

Pertanto, nelle condizioni attuali, l'impianto risulta:

☒ IDONEO ☐ NON IDONEO a funzionare in sicurezza

il dichiarante

EDIL DI SINNO COSTRUZIONI
di Di Sinno Mirko
Contrada Colli, 104 - 65027 Scafa (PE)
COD. FISC. DSNMRK84L08G878Q
P.IVA 01020160681 - SDI: XL13G4
Telefono 340 8138448 - Mirko 320 1143606

(timbro e firma)

data 02/12/2024

Il committente (firma per ricevuta)

Camera di Commercio Industria Artigianato e Agricoltura CHIETI PESCARA

Registro Imprese - Archivio ufficiale della CCIAA

In questa pagina e nei riquadri riassuntivi posti all'inizio di ciascun paragrafo, viene esposto un estratto delle informazioni presenti in visura che non può essere considerato esaustivo, ma che ha puramente uno scopo di sintesi

VISURA ORDINARIA DELL'IMPRESA

EDIL DI SINNO COSTRUZIONI DI DI SINNO MIRKO

1K3DXX

Il QR Code consente di verificare la corrispondenza tra questo documento e quello archiviato al momento dell'estrazione. Per la verifica utilizzare l'App RI QR Code o visitare il sito ufficiale del Registro Imprese.

DATI ANAGRAFICI

Indirizzo Sede	SCAFA (PE) CONTRADA COLLI 104 CAP 65027
Domicilio digitale/PEC	disinno.mirko@cert.cna.it
Numero REA	PE - 147191
Codice fiscale e n.iscr. al Registro Imprese	DSNMRK84L08G878Q
Partita IVA	02020160681
Forma giuridica	impresa individuale
Data iscrizione	07/09/2012
Data ultimo protocollo	20/05/2023
Titolare di impresa individuale	DI SINNO MIRKO

ATTIVITA'

Stato attività	attiva
Data inizio attività	05/09/2012
Attività prevalente	costruzione di edifici residenziali e non residenziali
Codice ATECO	41.2
Codice NACE	41.2
Attività import export	-
Contratto di rete	-
Albi ruoli e licenze	sì
Albi e registri ambientali	sì

L'IMPRESA IN CIFRE

Addetti al 31/03/2024	10
Titolari di cariche	1
Unità locali	0
Pratiche inviate negli ultimi 12 mesi	0
Trasferimenti di sede	0
Partecipazioni (1)	sì

CERTIFICAZIONE D'IMPRESA

Attestazioni SOA	sì
Certificazioni di QUALITA'	sì

DOCUMENTI CONSULTABILI

Altri atti	-

(1) Indica se l'impresa detiene partecipazioni in altre società, desunte da elenchi soci o trasferimenti di quote

EDIL DI SINNO COSTRUZIONI
di Di Sinno Mirko
Contrada Colli, 104 - 65027 Scafa (PE)
COD. FISC. DSNMRK84L08G878Q
P.IVA 02020160681 - SDI: XL13LG4
Simone 389.8158448 - Mirko 334.1343606

Indice

1 Sede 2
2 Informazioni costitutive 2
3 Titolari di cariche o qualifiche 2
4 Attività, albi ruoli e licenze 3
5 Aggiornamento impresa 7

1 Sede

Indirizzo Sede	SCAFA (PE) CONTRADA COLLI 104 CAP 65027
Domicilio digitale/PEC	disinno.mirko@cert.cna.it
Partita IVA	02020160681
Numero repertorio economico amministrativo (REA)	PE - 147191

2 Informazioni costitutive

Registro Imprese	Codice fiscale e numero di iscrizione: DSNMRK84L08G878Q Data di iscrizione: 07/09/2012 Sezioni: Iscritta con la qualifica di PICCOLO IMPRENDITORE (sezione speciale)

Estremi di costituzione

Iscrizione Registro Imprese	Codice fiscale e numero d'iscrizione: DSNMRK84L08G878Q del Registro delle Imprese CHIETI PESCARA Data iscrizione: 07/09/2012
sezioni	Iscritta con la qualifica di PICCOLO IMPRENDITORE (sezione speciale) il 07/09/2012
informazioni costitutive	Denominazione: EDIL DI SINNO COSTRUZIONI DI DI SINNO MIRKO Data della comunicazione unica per la nascita dell'impresa: 05/09/2012

3 Titolari di cariche o qualifiche

Titolare Firmatario	DI SINNO MIRKO

Titolare Firmatario

DI SINNO MIRKO	Nato a POPOLI (PE) il 08/07/1984 Codice fiscale: DSNMRK84L08G878Q
residenza	SCAFA (PE) CONTRADA COLLI 104 CAP 65027
carica	**titolare firmatario**
carica	**preposto alla gestione tecnica ai sensi d.m. 37/2008** Data nomina: 31/01/2022 Durata in carica: fino alla revoca
riconoscimento requisiti tecnico-professionali D.M. 37/2008	responsabile tecnico per l'esercizio di tutte le attività dell'impresa Del 31/01/2022 Ente: CAMERA DI COMMERCIO

4 Attività, albi ruoli e licenze

Addetti	10
Data d'inizio dell'attività dell'impresa	05/09/2012
Attività prevalente	COSTRUZIONE DI EDIFICI RESIDENZIALI E NON RESIDENZIALI
Certificazioni	Qualità

Attività

inizio attività *(informazione storica)*	Data inizio dell'attività dell'impresa: 05/09/2012
attività prevalente esercitata dall'impresa	COSTRUZIONE DI EDIFICI RESIDENZIALI E NON RESIDENZIALI
Classificazione ATECORI 2007-2022 dell'attività prevalente	Codice: 41.2 - costruzione di edifici residenziali e non residenziali Importanza: prevalente svolta dall'impresa (codice di fonte Agenzia delle Entrate)
attivita' esercitata nella sede	COSTRUZIONE DI EDIFICI RESIDENZIALI E NON RESIDENZIALI
attivita' secondaria esercitata nella sede	CARPENTERIA METALLICA-COSTRUZIONE INFISSI IN FERRO E ALLUMINIO. INSTALLAZIONE,MANUTENZIONE,RIPARAZIONE E COSTRUZIONE DI IMPIANTI ELETTRICI,IDROTERMOSANITARI,GAS E CLIMATIZZAZIONE LETTERE A,C,D,E. CONSERVAZIONE E RESTAURO DI MONUMENTI ED OPERE D'ARTE DI CHIESE, CASTELLI E MUSEI. ATTIVITA' DI SEGNALAZIONE E INSERIMENTO COMMERCIALE FINALIZZATO ALL'ACQUISIZIONE DI COMMESSE, CONTRATTI E APPALTI. CENTRO ELABORAZIONE DATI CONTABILI E SERVIZI CONNESSI(ESCLUSI I CENTRI DI ASSISTENZA FISCALE-CAF)
Classificazione ATECORI 2007-2022 dell'attività *(codici di fonte Agenzia delle Entrate)*	Codice: 41.2 - costruzione di edifici residenziali e non residenziali Importanza: primaria Registro Imprese Codice: 25.11 - fabbricazione di strutture metalliche e parti assemblate di strutture Importanza: secondaria Registro Imprese Codice: 43.21.01 - installazione di impianti elettrici in edifici o in altre opere di costruzione (inclusa manutenzione e riparazione) Importanza: secondaria Registro Imprese Codice: 43.22.01 - installazione di impianti idraulici, di riscaldamento e di

REPUBBLICA ITALIANA
MINISTERO DELL'INTERNO
CARTA DI IDENTITÀ / IDENTITY CARD
SCAFA

CA73076JK

DI SINNO
MIRKO
POPOLI (PE) 08.07.1984
SESSO / SEX: M
STATURA / HEIGHT: 186
CITTADINANZA / NATIONALITY: ITA
EMISSIONE / ISSUING: 22.07.2021
SCADENZA / EXPIRY: 08.07.2032
950325

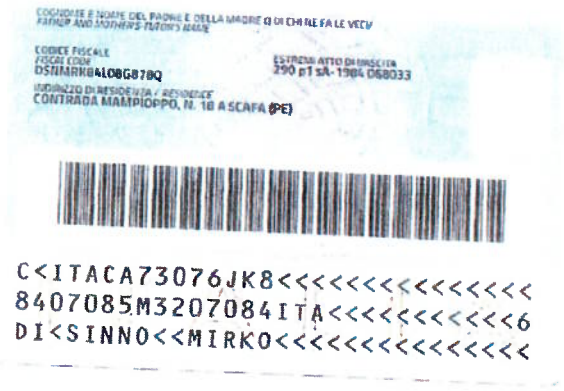

COGNOME E NOME DEL PADRE E DELLA MADRE O DI CHI NE FA LE VECI
FATHER AND MOTHER'S FULL NAME

CODICE FISCALE
FISCAL CODE
DSNMRK84L08G878Q

ESTREMI ATTO DI NASCITA
290 p1 sA-1984 068033

INDIRIZZO DI RESIDENZA / RESIDENCE
CONTRADA MAMPIOPPO, N. 18 A SCAFA (PE)

C<ITACA73076JK8<<<<<<<<<<<<<<<
8407085M3207084ITA<<<<<<<<<<<6
DI<SINNO<<MIRKO<<<<<<<<<<<<<<<

EDIL DI SINNO COSTRUZIONI
di Di Sinno Mirko
Contrada Colli, 104 - 65027 Scafa (PE)
COD. FISC. DSNMRK84L08G878Q
P.IVA 02020160681 - SDI: XL13LG4
Simone 349.8198448 Mirko 334.1343606