

L'AGROBIODIVERSITA'

un valore da tutelare

L'agrobiodiversità è la componente della biodiversità riferita ai sistemi agricoli e comprende la variabilità genetica, di specie e di varietà, nonché la diversità degli agroecosistemi e quella legata agli usi, ai costumi, alle tradizioni e alla cultura connessi alle risorse impiegate nell'alimentazione e nell'agricoltura.



Includo le risorse genetiche vegetali, animali e microbiche, nonché le loro interazioni con i fattori ambientali e gestionali degli agroecosistemi.

È il risultato dell'evoluzione ambientale e della selezione operata dall'uomo ed è strettamente connessa alle pratiche agricole e alle conoscenze tradizionali.

La sua conservazione e valorizzazione sono fondamentali per la resilienza dei sistemi produttivi e per una agricoltura sostenibile e focalizzata sul domani.



L'AGROBIODIVERSITA'

il sistema Nazionale

Il Ministero dell'Agricoltura della Sovranità alimentare e delle Foreste considera la biodiversità, in particolare le risorse genetiche per l'alimentazione e l'agricoltura, una risorsa strategica per il Paese. Per questo promuove azioni mirate alla sua tutela, conservazione e valorizzazione. Attraverso il Piano Nazionale sulla biodiversità di interesse agricolo, sviluppato in collaborazione con Regioni e Province Autonome, il Ministero coordina le iniziative nazionali e i rapporti con organismi internazionali, con l'obiettivo di rafforzare il sistema agricolo e proteggere il patrimonio genetico.



Il Piano mira a recuperare e salvaguardare varietà e razze locali a rischio di estinzione, favorendo un'agricoltura sostenibile, la tutela dell'ambiente e lo sviluppo rurale. Grande attenzione è dedicata alle varietà locali, riconosciute per il loro valore socio-culturale e per il forte legame con il territorio di origine, elemento essenziale per la loro conservazione.

La legge 194/2015 "Disposizioni per la tutela e la valorizzazione della biodiversità di interesse agricolo e alimentare" stabilisce i principi di funzionamento del sistema nazionale di tutela e di valorizzazione della biodiversità di interesse agricolo e alimentare, finalizzato alla tutela delle risorse genetiche di interesse alimentare ed agrario locali dal rischio di estinzione e di erosione genetica.



LO STUDIO E LA CONSERVAZIONE

Il contributo del Parco Nazionale della Maiella

Il Parco Nazionale della Maiella svolge un ruolo attivo nella tutela dell'agrobiodiversità attraverso il recupero, la conservazione e la valorizzazione delle Risorse genetiche vegetali di interesse per l'agricoltura. Riconosciuto come "caso virtuoso" dal Ministero, la sinergia tra Regione Abruzzo e Parchi ha permesso l'attivazione di numerose iniziative destinate a garantire la sopravvivenza ed il ritorno in coltivazione di numerose varietà locali. Il Parco Nazionale della Maiella, in particolare, si è dotato di una struttura operativa dedicata agli studi e alle ricerche per la caratterizzazione delle Risorse genetiche vegetali locali. Gli studi analizzano in via preliminare il rapporto delle varietà con il territorio per accertarne la loro presenza storica; successivamente vengono condotte (attraverso analisi di comparazione) indagini per valutare le caratteristiche morfologiche, molecolari e agronomiche.



La Banca del Germoplasma: una struttura per garantire il futuro dei semi

L'Ente Parco gestisce il Centro di Conservazione della Biodiversità Vegetale d'Abruzzo e, attraverso strutture dedicate come la Banca del Germoplasma (Banca dei semi), promuove e realizza attività di salvaguardia delle risorse genetiche vegetali locali a rischio di estinzione. Presso questa struttura è attuata una conservazione a lungo termine (-20° C), di semi di varietà locali a rischio di erosione genetica. In questo ambito promuove inoltre anche la conservazione "on farm", garantendo un supporto agli agricoltori custodi nella loro attività quotidiana di "custodi del territorio."

LA REGIONE ABRUZZO

per la biodiversità agricola



La Regione Abruzzo svolge un ruolo centrale nella tutela dell'agrobiodiversità attraverso il coordinamento di interventi di recupero, conservazione e valorizzazione delle varietà locali. In sinergia con altre istituzioni pubbliche e private, promuove progetti territoriali volti alla reintroduzione delle risorse genetiche nelle comunità rurali di origine. Favorisce la conservazione "on farm" e il trasferimento di conoscenze tra generazioni, sostenendo le dinamiche locali e il legame tra agricoltura e territorio.



L'azione regionale si configura quindi come elemento chiave per integrare tutela della biodiversità e sviluppo rurale sostenibile.

La Regione Abruzzo, con la DGR 1050 del 28 dicembre 2018 e successivi provvedimenti, ha recepito la Legge 194/2015 e si è dotata di una **Anagrafe Regionale della Biodiversità Vegetale, Animale e Microbica** ed ha istituito i **Registri degli agricoltori e degli allevatori custodi**.



Regione Abruzzo
Dipartimento Agricoltura - Servizio Promozione delle Filiere e Biodiversità Agraria
 Via Catullo, 17 - Pescara (PE)
 ☎ 085 7672872
 🌐 <https://www2.regione.abruzzo.it/content/biodiversita-agraria> (sezione dedicata alla Biodiversità Agraria)
 ✉ dpd019@pec.regione.abruzzo.it

Ente Parco Nazionale della Maiella
 Via Occidentale, 6 - Guardiagrele (CH)
 ☎ 0864 25701
 🌐 www.parcomaiaella.it
 ✉ info@parcomaiaella.it



Realizzato nell'ambito del progetto EPAB "Educazione, biodiversità agraria, il Parco" finanziato dalla Direzione generale dello sviluppo rurale del Ministero dell'agricoltura, della sovranità alimentare e delle foreste (Decreto Masaf DISR 3 n.0638503 del 04.12.2024), e realizzato in collaborazione con la Regione Abruzzo - Dipartimento Agricoltura, Servizio Promozione delle Filiere e Biodiversità Agraria e l'Ente Parco Nazionale della Maiella.



VARIETA' AGRICOLE LOCALI della Regione Abruzzo

- 1 Carciofo di Cupello
- 2 Castagna roscetta della Valle Roveto
- 3 Cipolla bianca piatta di Fara Filiorum Petri
- 4 Fagiolo tondino del Tavo
- 5 Fico reale di Atessa
- 6 Insalata rossa di vigna di Pretalucente
- 7 Lenticchia di Santo Stefano di Sessanio
- 8 Mela gelata
- 9 Mela limoncella
- 10 Mela ruggine
- 11 Mela zitella
- 12 Patata sessanta dei Monti Pizzi
- 13 Peperone dolce di Altino
- 14 Saragolla antica abruzzese
- 15 Saragolla varietà locale abruzzese
- 16 Sedano nero delle coste di Torricella Peligna
- 17 Solina
- 18 Vitigno gallioppa
- 19 Vitigno moscato di Castiglione a Casauria
- 20 Vitigno moscato di Frisa
- 21 Vitigno nero antico
- 22 Vitigno vedovella nera
- 23 Zafferano dell'Aquila

La localizzazione delle varietà agricole locali, ha valore puramente illustrativo e potrebbe non riflettere la reale distribuzione geografica

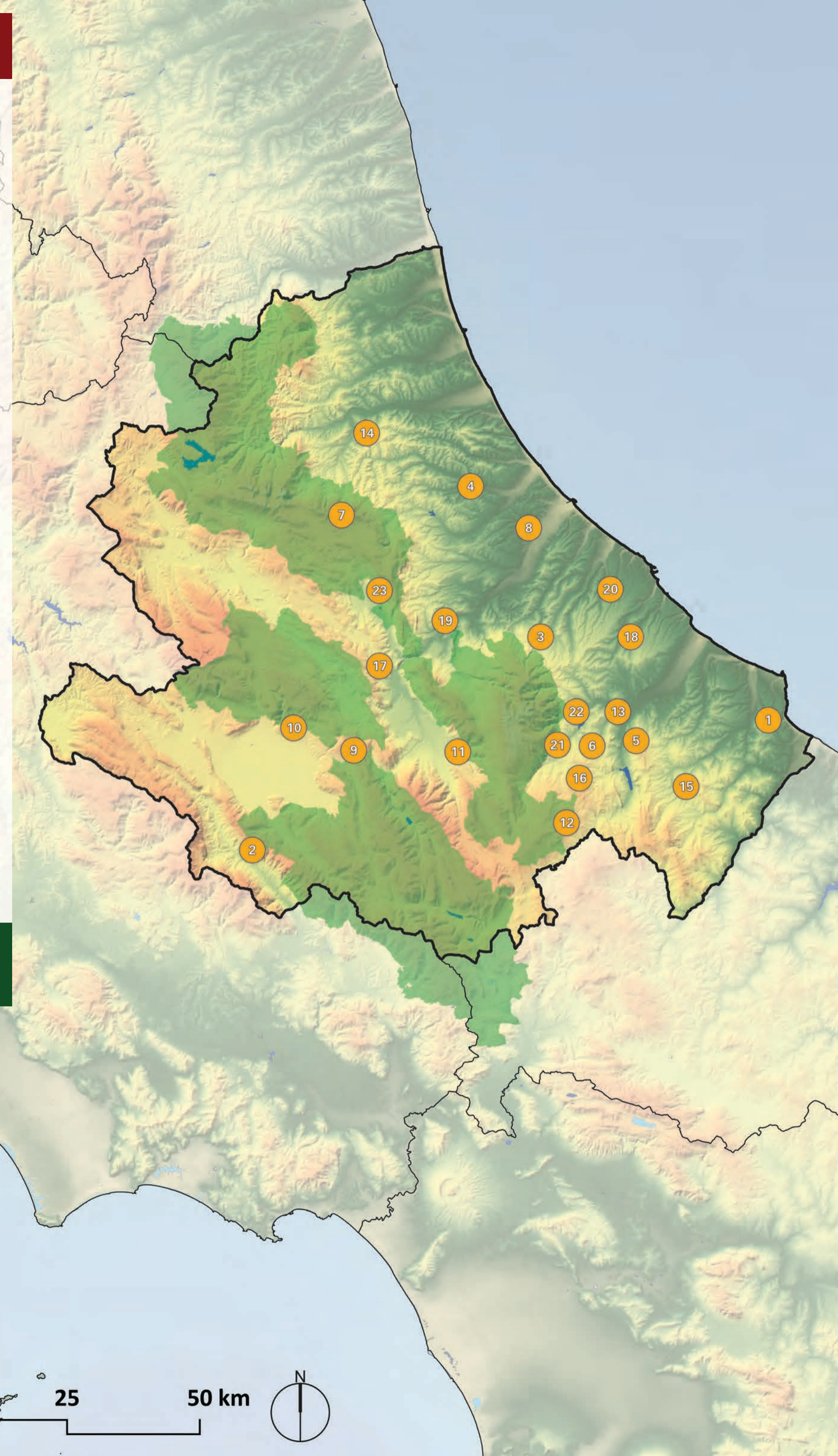

ELENCO DEGLI AGRICOLTORI CUSTODI

- Az. Agr. TERSIGNI DAVID - Morino (AQ)**
CASTAGNA ROSCETTA DELLA VALLE ROVETO
- CIVALINI NICOLINO - Fara Filiorum Petri (CH)**
CIPOLLA BIANCA PIATTA DI FARA FILIORUM PETRI
- DE VITIS GIAMPIETRO - Fara Filiorum Petri (CH)**
CIPOLLA BIANCA PIATTA DI FARA FILIORUM PETRI
- DEL CIOTTO ROSANNA - Fara Filiorum Petri (CH)**
CIPOLLA BIANCA PIATTA DI FARA FILIORUM PETRI
- ISTITUTO OMNI COMPRENSIVO - ALANNO (PE)**
CIPOLLA BIANCA PIATTA DI FARA FILIORUM PETRI
SOLINA
- MARCHEGIANI MIRELLA - Filetto (CH)**
CIPOLLA BIANCA PIATTA DI FARA FILIORUM PETRI
- RANIERI STEFANIA - Fara Filiorum Petri (CH)**
CIPOLLA BIANCA PIATTA DI FARA FILIORUM PETRI
- TUCCI LAURA - Fara Filiorum Petri (CH)**
CIPOLLA BIANCA PIATTA DI FARA FILIORUM PETRI
- BELFIORE ALESSIO - Loreto Aprutino (PE)**
FAGIOLO TONDINO DEL TAVO
- BELFIORE ROMINA - Loreto Aprutino (PE)**
FAGIOLO TONDINO DEL TAVO
- BELFIORE SILVIO - Loreto Aprutino (PE)**
FAGIOLO TONDINO DEL TAVO
- VADINI ENZO - Loreto Aprutino (PE)**
FAGIOLO TONDINO DEL TAVO
- CONSIGLIA CORINDA STEFANO - Atessa (CH)**
FICO REALE DI ATESSA
- Az. Agr. CIARROCCA ETTORE - S. Stefano di Sessanio (AQ)**
LENTICCHIE DI SANTO STEFANO DI SESSANIO
- Az. Agr. MATERGIA MARCO - Barisciano (AQ)**
LENTICCHIE DI SANTO STEFANO DI SESSANIO
SOLINA
- Az. Agr. LA CANESTRA - Capitignano (AQ)**
MELA GELATA
MELA LIMONCELLA
MELA ZITELLA
SOLINA
- Az. Agr. MASSERIA QUERCUS - Arsita (TE)**
MELA GELATA
MELA LIMONCELLA
MELA ZITELLA
- Az. Agr. FATTORIA VILLA BAFFO - Civitella Casanova (PE)**
MELA GELATA
MELA LIMONCELLA
MELA ZITELLA
- ASS.NE "NOI X LUCOLI" - Colle di Lucoli (AQ)**
MELA GELATA
MELA LIMONCELLA
MELA RENETTA RUGGINE
MELA ZITELLA
- Az. Agr. MELAGUSTO - Ortona dei Marsi (AQ)**
MELA LIMONCELLA
MELA RENETTA RUGGINE
- Az. Agr. SAPORI DEL GIOVENCO - Ortona dei Marsi (AQ)**
MELA LIMONCELLA
MELA RENETTA RUGGINE
MELA ZITELLA
- FRANCO MAGGI - Ortona dei Marsi (AQ)**
MELA LIMONCELLA
MELA RENETTA RUGGINE
MELA ZITELLA
- BOZZI MARIANO - Gessopalena (CH)**
NERO ANTICO di PRETALUCENTE
VEDOVELLA NERA di PRETALUCENTE
- ESPOSITO GIUSEPPE - Gessopalena (CH)**
NERO ANTICO di PRETALUCENTE
- Az. Agr. LO STAZZO - Sant'Eufemia a Maiella (PE)**
NERO ANTICO di PRETALUCENTE
VEDOVELLA NERA di PRETALUCENTE
- Az. Agr. MELCHIORRE VALERIO - Gessopalena (CH)**
NERO ANTICO di PRETALUCENTE
VEDOVELLA NERA di PRETALUCENTE
- Az. Agr. COLLE DEL NIBBIO - Civitaluparella (CH)**
PATATA SESSANTA DEI MONTI PIZZI
- Az. Agr. D'ORAZIO ROSA - Montenerodomo (CH)**
PATATA SESSANTA DEI MONTI PIZZI
- Az. Agr. TAMBURRINO FRANCA - Montenerodomo (CH)**
PATATA SESSANTA DEI MONTI PIZZI
- Az. Agr. VILLAVECCHIA - Perano (CH)**
PEPERONE DOLCE DI ALTINO
- Az. Agr. CERICOLA JARY - Paglieta (CH)**
PEPERONE DOLCE DI ALTINO
- Az. Agr. CERICOLA LORENA - Paglieta (CH)**
PEPERONE DOLCE DI ALTINO
- Az. Agr. HORTOGARDEN - Archi (CH)**
PEPERONE DOLCE DI ALTINO
- Az. Agr. TERRAFONTE - Altino (CH)**
PEPERONE DOLCE DI ALTINO
- Az. Agr. D'ALONZO CLARA - Altino (CH)**
PEPERONE DOLCE DI ALTINO
- Az. Agr. D'ALONZO CLAUDIO - Altino (CH)**
PEPERONE DOLCE DI ALTINO
- Az. Agr. DI BIASE DOMENICO - Sant'Eusanio del Sangro (CH)**
PEPERONE DOLCE DI ALTINO
- Az. Agr. CIPOLLA ANGELANTONIO - Secinaro (AQ)**
SOLINA
- Az. Agr. ANTICO MONASTERO SAN PIETRO - Villalago (AQ)**
SOLINA
- Az. Agr. IL MANIERO - Luco dei Marsi (AQ)**
SOLINA
- DI CRISTOFANO DOMENICO - Magliano de' Marsi (AQ)**
SOLINA
- DI CRISTOFANO PIETRO - Magliano de' Marsi (AQ)**
SOLINA
- DI RENZO FABIO - Roccamorice (PE)**
SOLINA
MELA GELATA
MELA LIMONCELLA
MELA ZITELLA
- LEONE MAURIZIO - Roccapia (AQ)**
SOLINA
- Az. Agr. TERRA FUTURO - Scurcola Marsicana (AQ)**
SOLINA
- Az. Agr. ROSA FRANCESCA - Scurcola Marsicana (AQ)**
SOLINA
- Az. Agr. LE PRATA - Montoreale (AQ)**
SOLINA
- Az. Agr. QUELLI CHE NON - Campotosto (AQ)**
SOLINA
- Az. Agr. CASASOLE - Castevecchio Subequo (AQ)**
SOLINA
- TIBERI MANLIO - Magliano de' Marsi (AQ)**
SOLINA
- Az. Agr. VALENTE FABRIZIO - Tagliacozzo (AQ)**
SOLINA
- Az. Agr. DI MARINO ANNA - Torricella Peligna (CH)**
SEDANO NERO DELLE COSTE DI
TORRICELLA PELIGNA
- D'INNOCENZO MASSIMILIANO - Navelli (AQ)**
ZAFFERANO DELL'AQUILA

Per approfondimenti consultare il portale web della Regione Abruzzo
nella sezione dedicata alla Biodiversità Agraria al link:
<https://www2.regione.abruzzo.it/content/biodiversita-agraria>